

第66回支部展公募優秀作品

[一般部門]

横浜市長賞 片平 香織 夏のかおり

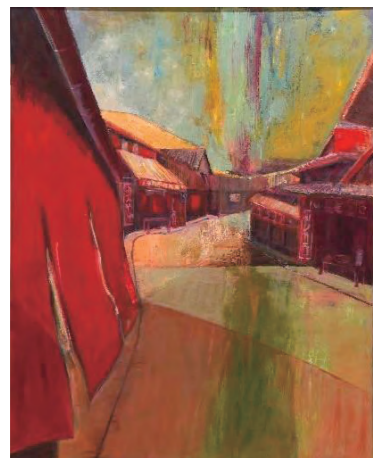

優秀賞 須永 祉居 うつろい

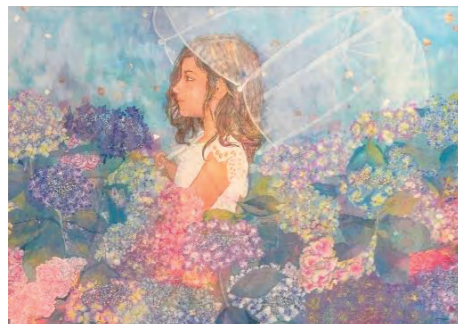

佳作 烏田 恵 対話

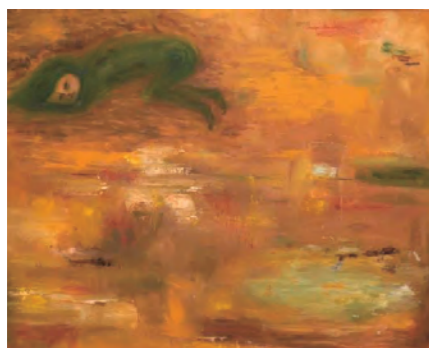

[学生部門]

横浜市教育局賞 橋本 真夏
太陽の下のアマチュアラッパー



優秀賞 疋田 隆喜 はじめの一筆



優秀賞 毛防子翔生 君子豹変

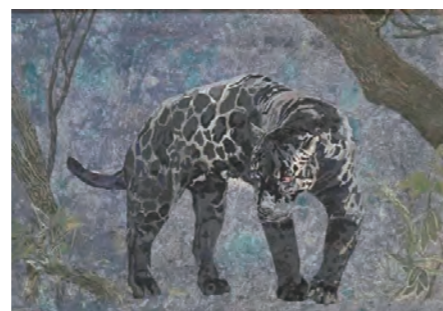

キャンバスを吊り下げるための『釘またはヒートン』の取り付け位置

- ・キャンバスを吊り下げるための『釘またはヒートン』は、キャンバス上部より25cmのところにつけてください。
- ・美術館の壁を傷めてしまいますと、賠償責任を問われる場合がございますので、『釘またはヒートンの頭』がキャンバスの木枠の厚みより外側に飛び出さないよう十分ご注意くださいをお願いします。

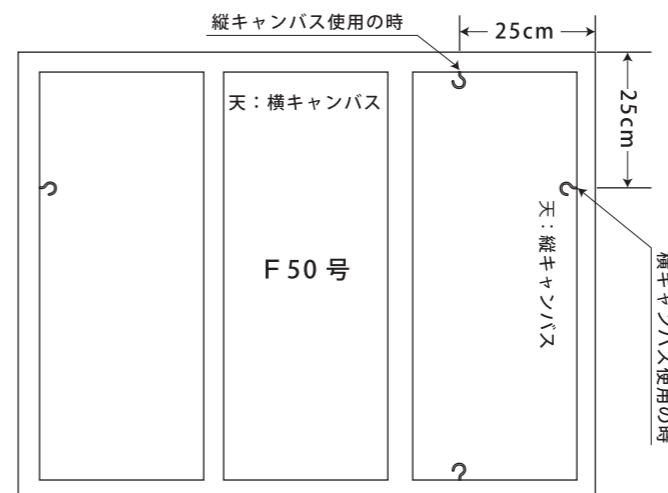

2025 第67回 二科神奈川支部展 公募作品 出品事前届ハガキ 一般・学生

フリガナ 氏名	年齢	才
〒 住所		
TEL (日中にご連絡できる電話番号)		
E-mail		
<small>(学生の方のみご記入ください。)</small>		
学校名	学年	
作品 1		
フリガナ 題名	サイズ (縦・横)	
大きさ F・P・S・M		
作品 2		
フリガナ 題名	サイズ (縦・横)	
大きさ F・P・S・M		
この公募を何で知りましたか？		
<input type="checkbox"/> 公募出品要項 <input type="checkbox"/> ポスター <input type="checkbox"/> DM <input type="checkbox"/> 二科ホームページ <input type="checkbox"/> インターネットの公募サイト <input type="checkbox"/> 恩師・友人の勧め		
この公募を何処で知りましたか？		
<input type="checkbox"/> 美術館 <input type="checkbox"/> 学校 <input type="checkbox"/> 画廊 <input type="checkbox"/> 画材店 <input type="checkbox"/> 絵画教室・同好会		

搬入業者名 () 搬出業者名 ()

2025 第67回

二科

神奈川支部展 公募出品要項

Please challenge



会期

2025年6月4日(水)～6月9日(月)

10:00～18:00(最終日15:00終了)

会場

横浜市民ギャラリー (地下1階～3階)

〒220-0031 横浜市西区宮崎町26番地1

TEL : 045-315-2828 FAX : 045-315-3033

主催・二科神奈川支部
後援・神奈川県 横浜市にぎわいスポーツ文化局
横浜市教育委員会 神奈川新聞社

二科神奈川支部展への公募を心よりお待ちしております。

※二科神奈川支部は、神奈川県から公益社団法人二科会が主催する二科展に、絵画作品を出品する同人が運営している任意団体です。お問い合わせは、事務局 渡邊仁美 TEL・FAX:045-435-0788 まで。



2025 第67回 二科神奈川支部展

----- 公募出品要項 -----

二科神奈川支部では第67回二科神奈川支部展に合わせて公募展を開催します。公募展は新しい表現価値を心指す作品を歓迎します。作品の出品を希望される場合は、以下の要項に従って出品をお願いいたします。
本公募展に出品するサイズ50号～F100号の作品は、9月開催予定の二科展（公募）にも出品可能です。

■趣旨
神奈川県に在住、在勤、在学する方々の美術への関心を高め、絵画を志す人材を育成する。また、創作や鑑賞の喜びを通して互いの親睦を深め文化の質的向上を図る。

■応募資格
県内に在住、在勤、在学する中学生以上の方

■会期
2025年6月4日(水)～6月9日(月)
10:00～18:00(最終日は15:00迄)

■会場
横浜市民ギャラリー
〒220-0031 横浜市西区宮崎町26番地1
TEL：045-315-2828 FAX：045-315-3033

■搬入日
2025年5月31日(土) 10:30～12:30
会場受付：横浜市民ギャラリー 1階

■出品内容
絵画(厚さ10cm以内)、壁に掛けられるもの。未発表の作品。
注) プリンターにより印刷された作品は受付出来ません。

■出品点数、大きさ
出品点数2点以内、サイズ S20号～F100号
仮縁(3cm以内、ガラスは不可)を必ずつける。
水彩作品等で紙に描いた作品は、アクリル板をつける。

■出品料
1点5,000円、2点6,000円
※学生部門無料(中学・高校生・専門学校・大学生)

■事前届
出品される方は、**5月2日(金)**までに事前届が必要です。
公募出品事前届ハガキを **二科神奈川支部 展覧会部** に送付してください。

事前届提出後の住所・題名の変更は不可。
■賞
横浜市長賞、教育委員会賞、優秀賞、佳作、学校賞
授賞式は6月8日(日) 13:00～ 横浜市民ギャラリーにて

■審査
日時 6月3日(火) 11:00～
審査は公益社団法人二科会会員により行います。
審査結果についての異議は受けつけられません。
入選、入賞、選外の通知は各自に郵送いたします。
電話でのお問い合わせにはお応えできません。
会期中、当番会員が作品の講評を行います。
希望される方は、受付にお申し出ください。

■搬入搬出
出品作品に次の書類などを添えて搬入してください。
公募作品出品票、公募作品預り票、出品料(学生部門、無料)
搬出は展覧会最終日6月9日(月)の15:00～16:00の間に搬出して

ください。
公募作品預り票と引き換えに作品を返却します。
搬入搬出は、下記の取扱業者を利用できます。
個人での搬入搬出の場合、ギャラリー駐車場の利用ができませんので、公共の交通機関を利用してください。なお、近隣への迷惑になりますので、ギャラリー周辺での路上駐車もお控え

ください。
搬出日に搬出されない作品については、その責任を負いません。着払いによる業者搬出扱いといたします。

■取扱業者一覧
アートン
〒252-0821 藤沢市用田211-4
TEL：0466-48-8488 FAX：0466-48-8384

アトリエ・モネ
〒227-0031 横浜市青葉区寺家町353-2
TEL：090-7717-2125 FAX：045-530-3993

金子教材
〒244-0815 横浜市戸塚区下倉田町755
TEL：045-871-6530 FAX：045-871-5171

カワスマアート
〒233-0006 横浜市港南区芹が谷1-26-23 朝日プラザ305
TEL：080-3241-1912 FAX：045-826-2730

広友
〒231-0822 横浜市中区本牧元町57-14
TEL：045-623-8471 FAX：045-623-8562

東美小田原店
〒250-0012 小田原市本町1-1-36
TEL：0465-23-7819 FAX：0465-23-7819

■その他
出品作品の取り扱いには充分注意いたしますが、不慮の事故・災害及び紛失等については、その責任は負いません。
開会中、出品作品の複写及び刊行の権利は本会に所属します。
作品の陳列について、異議の申し立てはできません。
優秀作品は次年度の公募出品要項等で紹介いたします。
二科会ホームページの「二科情報NEWS」から公募出品要項等をダウンロードできます。

■問い合わせ先
二科神奈川支部 展覧会部
〒216-0005 川崎市宮前区土橋7-16-5 小原禎二
TEL・FAX：044-854-4774 携帯090-8112-3836
E-mail：75161952@d05.itscom.net

二科神奈川支部事務局
〒222-0026 横浜市港北区篠原町2572-1-2-306 渡邊仁美
TEL・FAX：045-435-0788

2025 第67回 二科神奈川支部展 公募作品出品票				
学生 一般	フリガナ	年齢	学校名(学生は記入してください)	
	氏名		学年	
住所(〒 -)		TEL(連絡できる電話番号)		
作品の題名			作品の大きさ	
フリガナ			F・P・S・M _____ サイズ	
①			(縦・横)	
フリガナ			F・P・S・M _____ サイズ	
②			(縦・横)	

(キリトリ不要)

2025 第67回 二科神奈川支部展 公募作品預かり票	
受付番号	氏名
学生(中・高・専・大) 一般	
作品の題名	フリガナ
	①
	フリガナ
②	

◎学生、一般のいずれかに○印。◎受付番号は記入しないでください。
◎搬出の際は必ずこの預かり票をご持参ください。 二科神奈川支部

郵便はがき

85円切手をお貼りください	216-0005
---------------	----------

川崎市宮前区土橋

7-16-5

小原 禎二 方

二科神奈川支部 展覧会部 行

2025 第67回 二科神奈川支部展

公募作品 出品事前届ハガキ

※ 作品出品予定される方は、
この出品事前届に必要な事項を
ご記入の上、**5月2日(金)**までに
お送りください。

----- キリトリ -----

公募作品 ②				
住所	氏名	フリガナ	題名	フリガナ
				縦・横

公募作品 ②			
氏名	フリガナ	題名	フリガナ
			縦・横

----- キリトリ -----

公募作品 ①				
住所	氏名	フリガナ	題名	フリガナ
				縦・横

公募作品 ①			
氏名	フリガナ	題名	フリガナ
			縦・横

作品貼付用紙(作品の裏面右肩に上側のみ糊付けして貼ってください。上下切り離さないでください。)

----- キリトリ -----

・仮縁(3cm以内)を必ずつけてください。(ガラスは不可)
・作品は完全に乾いていること。
・キャンバスを吊り下げるための『釘またはヒートン』は、キャンバス上部より25cmのところにつけてください。(裏面参照)
・住所は出品者の住所を記入してください。